

Apa itu CHAS?

Skim Bantuan Kesehatan Masyarakat (CHAS) adalah untuk semua warga Singapura, tidak kira umur dan kadar pendapatan. CHAS membolehkan anda menerima sokongan bagi penjiagaan perubatan dan pergigian di lebih daripada 1,000 klinik CHAS di seluruh negara.

Faedah CHAS

Dengan CHAS, anda boleh menerima subsidi di klinik keluarga dan klinik gigi berhampiran dengan anda, yang mengambil bahagian. Tahap subsidi yang anda terima akan bergantung pada jenis kad yang anda punyai.

Subsidi CHAS untuk setiap warga Singapura	CHAS Hijau	CHAS Jingga	CHAS Biru	Merdeka Generation	Generasi Perintis
Penyakit kronik tertentu	✓	✓	✓	✓	✓
Penyakit biasa	-	✓	✓	✓	✓
Perkhidmatan pergigian tertentu	-	✓	✓	✓	✓
Pemeriksaan kesihatan bersubsidi peringkat nasional	✓	✓	✓	✓	✓

Subsidi untuk Vaksinasi yang disyorkan secara Nasional dan Pemeriksaan Perkembangan Kanak-kanak

Warga Singapura yang memenuhi kriteria di bawah Jadual Imunisasi Kanak-Kanak Nasional (NCIS) dan Jadual Imunisasi Dewasa Nasional (NAIS), layak mendapat subsidi untuk vaksinasi yang disyorkan seluruh negara.

Semua kanak-kanak warga Singapura (dari umur 0 hingga 6) yang menjalani Pemeriksaan Perkembangan Kanak-kanak di klinik CHAS mengikut jadual yang disarankan, akan layak mendapat subsidi.



*Sebelumnya dikenali sebagai 'Pemeriksaan Kesehatan Demi Kehidupan'



Kriteria Pendapatan

Pendapatan bulanan seisi rumah setiap seorang (bagi keluarga yang berpendapatan) **Lebih daripada \$2,300**

Nilai tahunan rumah¹ (bagi seisi rumah yang tidak berpendapatan) **Lebih daripada \$31,000**

Faedah

Subsidi	Jumlah
Penyakit kronik tertentu (Mudah) ²	Had subsidi setiap lawatan: \$28
	Had tahunan: \$112
Penyakit kronik tertentu (Kompleks) ²	Had subsidi setiap lawatan: \$40
	Had tahunan: \$160
Penyakit biasa ³	Had subsidi setiap lawatan: Tidak boleh digunakan
Perkhidmatan pergigian tertentu	Had subsidi setiap prosedur: Tidak boleh digunakan
Pemeriksaan kesihatan bersubsidi peringkat nasional ⁴	Bayaran tetap \$5 bagi warga Singapura yang layak

Di bawah Tahap Kronik SG Yang Lebih Sihat ⁵		
Ubat-ubatan kronik tertentu	50% subsidi, tanpa had dolar	
Semua perkhidmatan dan ubat-ubatan yang lain	Mudah ²	Subsidi sehingga \$28 setiap lawatan, dihadkan pada \$80 setahun
	Kompleks ²	Subsidi sehingga \$40 setiap lawatan, dihadkan pada \$110 setahun

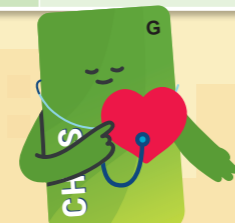

Kriteria Pendapatan

Pendapatan bulanan seisi rumah setiap seorang (bagi keluarga yang berpendapatan) **\$1,501–\$2,300**

Nilai tahunan rumah¹ (bagi seisi rumah yang tidak berpendapatan) **\$21,001–\$31,000**

Faedah

Subsidi	Jumlah
Penyakit kronik tertentu (Mudah) ²	Had subsidi setiap lawatan: \$50
	Had tahunan: \$200
Penyakit kronik tertentu (Kompleks) ²	Had subsidi setiap lawatan: \$80
	Had tahunan: \$320
Penyakit biasa ³	Had subsidi setiap lawatan: \$10
Perkhidmatan pergigian tertentu	Had subsidi setiap prosedur: \$50–\$170.50 (untuk rawatan gigi palsu, korona, saluran akar saraf sahaja)
Pemeriksaan kesihatan bersubsidi peringkat nasional ⁴	Bayaran tetap \$2 bagi warga Singapura yang layak

Di bawah Tahap Kronik SG Yang Lebih Sihat ⁵		
Ubat-ubatan kronik tertentu	75% subsidi, tanpa had dolar	
Semua perkhidmatan dan ubat-ubatan yang lain	Mudah ²	Subsidi sehingga \$50 setiap lawatan, dihadkan pada \$130 setahun
	Kompleks ²	Subsidi sehingga \$80 setiap lawatan, dihadkan pada \$210 setahun

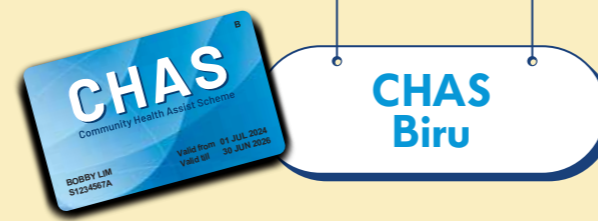

Kriteria Pendapatan

Pendapatan bulanan seisi rumah setiap seorang (bagi keluarga yang berpendapatan) **\$1,500 ke bawah**

Nilai tahunan rumah (bagi seisi rumah yang tidak berpendapatan) **\$21,000 ke bawah**

Faedah

Subsidi	Jumlah
Penyakit kronik tertentu (Mudah) ²	Had subsidi setiap lawatan: \$80
	Had tahunan: \$320
Penyakit kronik tertentu (Kompleks) ²	Had subsidi setiap lawatan: \$125
	Had tahunan: \$500
Penyakit biasa ³	Had subsidi setiap lawatan: \$18.50
Perkhidmatan pergigian tertentu	Had subsidi setiap prosedur: \$11–\$256.50 (bergantung pada prosedur)
Pemeriksaan kesihatan bersubsidi peringkat nasional ⁴	Bayaran tetap \$2 bagi warga Singapura yang layak

Di bawah Tahap Kronik SG Yang Lebih Sihat ⁵		
Ubat-ubatan kronik tertentu	75% subsidi, tanpa had dolar	
Semua perkhidmatan dan ubat-ubatan yang lain	Mudah ²	Subsidi sehingga \$80 setiap lawatan, dihadkan pada \$210 setahun
	Kompleks ²	Subsidi sehingga \$125 setiap lawatan, dihadkan pada \$330 setahun



Generasi Merdeka



Faedah

Subsidi	Jumlah
Penyakit kronik tertentu (Mudah) ²	Had subsidi setiap lawatan: \$85
	Had tahunan: \$340
Penyakit kronik tertentu (Kompleks) ²	Had subsidi setiap lawatan: \$130
	Had tahunan: \$520
Penyakit biasa ³	Had subsidi setiap lawatan: \$23.50
Perkhidmatan pergigian tertentu	Had subsidi setiap prosedur: \$16–\$261.50 (bergantung pada prosedur)
Pemeriksaan kesihatan bersubsidi peringkat nasional ⁴	Bayaran tetap \$2 bagi warga emas yang layak

Di bawah Tahap Kronik SG Yang Lebih Sihat ⁵		
Ubat-ubatan kronik tertentu	81.25% subsidi, tanpa had dolar	
Semua perkhidmatan dan ubat-ubatan yang lain	Mudah ²	Subsidi sehingga \$85 setiap lawatan, dihadkan pada \$230 setahun
	Kompleks ²	Subsidi sehingga \$130 setiap lawatan, dihadkan pada \$350 setahun

¹ Mulai 1 Januari 2025.

² "Mudah" merujuk kepada lawatan untuk satu jenis penyakit kronik. "Kompleks" merujuk kepada lawatan untuk beberapa jenis penyakit kronik atau satu jenis penyakit kronik yang mempunyai komplikasi.

³ Dihadkan pada 24 lawatan untuk penyakit biasa bagi setiap pesakit dalam setahun, di semua klinik CHAS.



Generasi Perintis



Faedah

Subsidi	Jumlah
Penyakit kronik tertentu (Mudah) ²	Had subsidi setiap lawatan: \$90
	Had tahunan: \$360
Penyakit kronik tertentu (Kompleks) ²	Had subsidi setiap lawatan: \$135
	Had tahunan: \$540
Penyakit biasa ³	Had subsidi setiap lawatan: \$28.50
Perkhidmatan pergigian tertentu	Had subsidi setiap prosedur: \$21–\$266.50 (bergantung pada prosedur)
Pemeriksaan kesihatan bersubsidi peringkat nasional ⁴	Percuma bagi warga emas yang layak

Di bawah Tahap Kronik SG Yang Lebih Sihat ⁵		
Ubat-ubatan kronik tertentu	87.5% subsidi, tanpa had dolar	
Semua perkhidmatan dan ubat-ubatan yang lain	Mudah ²	Subsidi sehingga \$90 setiap lawatan, dihadkan pada \$240 setahun
	Kompleks ²	Subsidi sehingga \$135 setiap lawatan, dihadkan pada \$360 setahun

⁴ Sebelum ini dikenali sebagai 'Pemeriksaan Kesehatan Demi Kehidupan'. Ini merujuk kepada kos ujian saringan dan konsultasi selepas pemeriksaan pertama. Sila imbas kod QR untuk maklumat lanjut.

⁵ Pendaftar SG Yang Lebih Sihat yang mempunyai kad CHAS/MG/PG boleh memilih untuk menggunakan subsidi di bawah Tahap Kronik CHAS atau Tahap Kronik SG Yang Lebih Sihat, berdasarkan keperluan perubatan mereka. Para pendaftar boleh menggunakan subsidi ini di klinik doktor swasta SG Yang Lebih Sihat mereka sahaja.



Bagaimanakah cara untuk memohon CHAS?



LANGKAH 1

Layari www.chas.sg/apply



LANGKAH 2

Klik pada 'Apply Now' dan log masuk menggunakan Singpass



LANGKAH 3

Semak butiran isi rumah anda dan hantarkan permohonan anda

Bagaimanakah pendapatan bulanan seisi rumah setiap seorang dikira?

Jumlah pendapatan bulanan seisi rumah* dibahagikan dengan bilangan ahli keluarga yang tinggal serumah**



Apakah itu Nilai Tahunan rumah (Untuk seisi rumah yang tidak berpendapatan)?

Nilai tahunan rumah anda ialah anggaran sewa tahunan jika rumah tersebut disewakan, seperti yang dinilai oleh Penguasa Hasil Mahsul Singapura (IRAS). Ia tidak termasuk perabot dan yuran penyelenggaraan.



Senarai Perlindungan CHAS

Penyakit Kronik

- Alahan Rinitis
- Keresahan⁺
- Semput
- Hiperplasia Prostat Benigna (BPH)
- Gangguan Bipolar⁺
- Hepatitis B Kronik
- Penyakit Pulmonari Sumbatan Kronik
- Demensia
- Kencing Manis (termasuk Pra-Kencing Manis)
- Epilepsi
- Gout
- Tekanan Darah Tinggi
- Penyakit Jantung Iskemia
- Gangguan Lipid (contohnya Kolesterol Tinggi)
- Kemurungan Serius⁺
- Nefritis/Nefrosis
- Osteoartritis
- Osteoporosis
- Penyakit Parkinson
- Psoriasis
- Artritis Reumatoid
- Skizofrenia⁺
- Angin Ahmar

Penyakit Biasa[#]

- Sakit perut
- Batuk, selsema, flu
- Cirit-birit
- Demam
- Sakit kepala
- Jangkitan kulit dan ruam
- Sakit mata
- Jangkitan saluran kencing (Senarai tidak menyeluruh)

[#]Tidak boleh digunakan untuk CHAS Hijau

^{*}Tuntutan hanya boleh dibuat di klinik-klinik terpilih. Sila layari www.chas.sg untuk maklumat lanjut.

Perkhidmatan Pergigian[#]

Prosedur	Subsidi			
	CHAS	CHAS	Merdeka	SG
Konsultasi	—	\$20.50	\$25.50	\$30.50
Cabut Gigi (Gigi Depan)	—	\$28.50	\$33.50	\$38.50
Cabut Gigi (Gigi Belakang)	—	\$68.50	\$73.50	\$78.50
Penampalan Gigi (Mudah)	—	\$30.00	\$35.00	\$40.00
Penampalan Gigi (Kompleks)	—	\$50.00	\$55.00	\$60.00
Gigi Palsu Boleh Tanggal, Lengkap (Atas atau Bawah)	\$170.50	\$256.50	\$261.50	\$266.50
Gigi Palsu Boleh Tanggal, Sebahagian, Mudah (Atas atau Bawah)	\$65.50	\$98.00	\$103.00	\$108.00
Gigi Palsu Boleh Tanggal, Sebahagian, Kompleks (Atas atau Bawah)	\$140.00	\$210.00	\$215.00	\$220.00
Lapik Semula/ Pembaikan Gigi Palsu (Atas atau Bawah)	\$50.00	\$75.00	\$80.00	\$85.00
Korona Tetap	\$84.50	\$127.50	\$132.50	\$137.50
Menyimen Semula	—	\$35.00	\$40.00	\$45.00
Rawatan Saluran Akar (Gigi depan)	\$109.50	\$164.00	\$169.00	\$174.00
Rawatan Saluran Akar (Pra-molar)	\$140.00	\$210.00	\$215.00	\$220.00
Rawatan Saluran Akar (Molar)	\$170.50	\$256.50	\$261.50	\$266.50
Penggilapan	—	\$20.50	\$25.50	\$30.50
Penskalaan Gigi	—	\$30.00	\$35.00	\$40.00
Fluorida Topikal	—	\$20.50	\$25.50	\$30.50
X-ray	—	\$11.00	\$16.00	\$21.00

Rangka Kerja Subsidi Tahap Kronik SG Yang Lebih Sihat

Di bawah rangka kerja subsidi ini, pendaftar SG Yang Lebih Sihat yang merupakan pemegang kad CHAS, Generasi Perintis (PG) dan Generasi Merdeka (MG) boleh mendapatkan ubat-ubatan kronik biasa di klinik doktor swasta SG Yang Lebih Sihat mereka, pada harga yang setanding dengan poliklinik.

Subsidi Tahap Kronik SG Yang Lebih Sihat lebih berkemungkinan akan memanfaatkan para pesakit yang mempunyai keperluan perubatan kronik yang lebih tinggi dan bil yang melebihi had subsidi tahunan CHAS yang sedia ada. Sila rujuk kepada doktor keluarga anda untuk mengetahui sama ada anda sesuai untuk menggunakan subsidi di bawah Tahap Kronik SG Yang Lebih Sihat, berdasarkan keperluan perubatan anda.



CHAS

Rakan Anda untuk Kesihatan yang Lebih Baik

Dengan CHAS, semua warga Singapura boleh menerima sokongan bagi penjagaan kesihatan, tidak kira umur dan kadar pendapatan.

Nikmati subsidi untuk rawatan perubatan dan pergigian di klinik keluarga dan klinik gigi yang mengambil bahagian di serata negara.

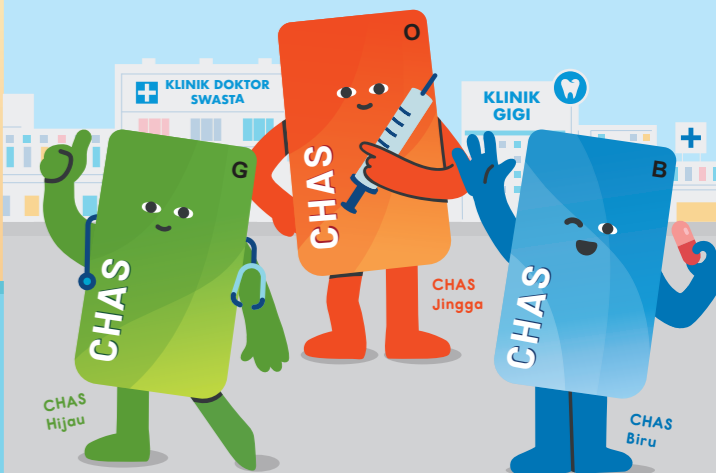

Sebahagian daripada Skim Bantuan Kesihatan Masyarakat



* Pendapatan bulanan kasar ialah pendapatan asas, gaji lebih masa, elaun, hadiah wang tunai, komisen dan bonus.

** Hanya ahli keluarga (yang berkaitan melalui pertalian darah, perkahwinan atau anak angkat yang sah) yang tinggal di alamat kediaman yang sama seperti dinyatakan dalam Kad Pengenalan (NRIC) akan dimasukkan dalam pengiraan ini.



Untuk maklumat terkini, imbas kod QR untuk lungsur

www.chas.sg

atau hubungi
1800-275-2427
(1800-ASK-CHAS)



Maklumat telah dikemaskini pada Disember 2024

